24

LEGEND OF THE CONDOR HEROES

D

DENYENDIRI DI HEK SHAO

CHIN YUNG

LEGEND
OF
THE
CONDOR
HEROES

Daftar Isi

85 : Rahasia Di Balik Kata-kata 6
86 : Gunung Tapak Besi 44
87 : Kiu Cian Jin Gadungan atau Asli 77
88 : Penyendiri Di Hek Shao 125

LEGEND OF THE CONDOR HEROES

KARYA : CHIN YUNG
ILUSTRASI : LEE CHI CHING

Ringkasan cerita sebelumnya:

Kericuhan timbul di Rapat akbar Kaypang setelah Yo Kang sang ketua baru setuju usul Kiu Cian Jin untuk pindah ke selatan agar tidak menjadi penghalang negeri Kim. Lauw Yu Kak tetua dari Aliran pakai Kotor tidak terima, tapi ia nyaris tak berkutik di tangan Kiu Cian Jin. Untunglah Kwee Ceng yang sudah memahami Formasi Tujuh Bintang Utara sempat menyelamatkannya. Di saat kritis itulah Oey Yong membuktikan kemampuannya merebut Tongkat Penggebuk Anjing dari tangan Yo Kang dan menyingkap siasat jahatnya. Selagi Oey Yong mendisiplinkan anggota Kaypang sebagai ketua baru, Yo Kang dan Kiu Cian Jin cepat lari menyelamatkan diri dengan kapal. Setelah urusan di Kaypang selesai, Kwee Ceng dan Oey Yong kembali ke Gak Yang Lau. Ternyata dunia memang sangat sempit, di sana mereka lagi-lagi bertemu dengan Kiu Cian Jin, orang yang sangat membingungkan karena kungfunya sebentar kuat, sebentar lemah...

RAHASIA DI BALIK KATA-KATA

KIU CIAN JIN?!
YONG-JIE, HATI-HATI!

HEI, KALIAN, APA KABAR?

?

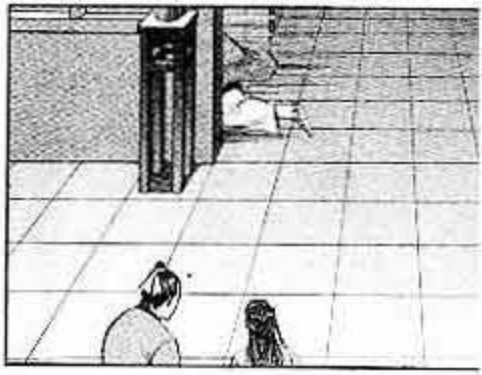

KELIHATANNYA DIA TAKUT PADA KITA. ANEH SEKALI ORANG INI!

AKU MAU LIHAT KE BAWAH!

YONG-JIE, JANGAN ...

TENANG, AKU TAK AKAN MEMBIAR-KAN SI TUA ITU TAHU!
KASIR, INI UANG-NYA!

YONG-
JIE!

DRAP
DRAP
YONG-JIE!
DI MANA KAU?!
YONG-JIE!
YONG-JIE!
KAKAK CENG!
OH!
HUH!

AKU TAK BOLEH RIBUT, NANTI SI TUA BAKAL TAHU!

APA DUA BOCAH ITU MEM-BUNTU-TIKU?

...
...

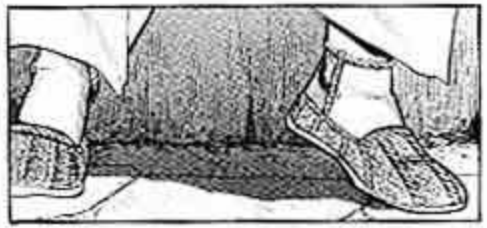

...
...

KOK UGGAK ADA SUARA APA-APA?

KE MANA DIA?

AAAH!

KALAU AKU MUNDUR DAN BERPUTAR, SI TUA INI PASTI MEMUKUL PUNGGUNGKU.
LEBIH BAIK KUTUNGGU SAMPAI KAKAK CENG DATANG...
TEMPO HARI KITA BERPISAH DI LIM-AN. TAK SANGKA HARI INI BERTEMU LAGI. KAU BAIK-BAIK SAJA, NONA CILIK?
IYA, KITA KETEMU LAGI, KAKEK KIU!
JELAS-JELAS SEMALAM KITA BERTEMU DI KUN SHAN, MASIH PAKAI BASA BASI!
KAKAK CENG, SERANG PUNGGUNGNYA!

WUUUUT
AKU TER-TIPU!
JURUS MEMBELAH MENGHADANG DARI JUNGKAT PENGEBUK ANJING.

JURUS INI PENUH DENGAN PERUBAHAN YANG TERSEMBUNYI DAN BERTUBI-TUBI BAGAI GELOMBANG SUNGAI PANJANG,
MUSUH DIBUAT KEWALAHAN TANPA DIBERI KESEMPATAN UNTUK BERNAPAS. HADANGAN PERTAMA GAGAL, LANGSUNG DISUSUL HADANGAN BERIKUTNYA.
AH!
PANGINGAT BERTUBI-TUBI

BRAK
WUUUT
TUNGGU! AKU INGIN BICARA!
TRAK

BRUK!
PURA-PURA MATI, YA?
NO... NONA...
JANGAN PUKUL DULU. AKU INGIN BICARA!
OH YA? BERANI NGOMONG SEMBARANG-AN. AKAN KUHAJAR LAGI KAU!

SHUU!
MASIH BERANI JUAL LAGAK?! KUCOPOT CELANAKU, BARU TAHU RASA!

AIH!

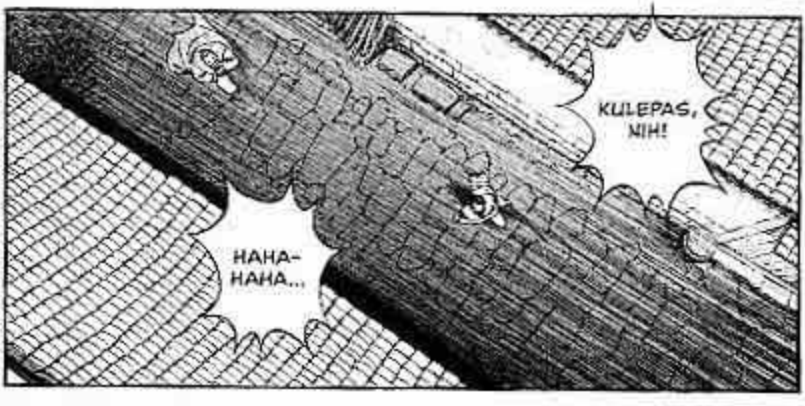
KULEPAS, NIH!
HAHA-HAHA...

DRAP DRAP

MASIH BERANI MEMU-KULKU?! HAHA-HAHA...

LIHAT NIH, AKU LEPAS!
KAKEK TUA INI CABUL SEKALI!
KAU KIRA AKU TAKUT PADAMU, GADIS KECIL?! HAHA...
HUP

KEMARIN MALAM KWEE CENG MELIHAT KEHEBATAN JURUS TAPAK BESI KIU CIAN JIN DI GUNUNG KUN SAN. KALI INI MEREKA BERTEMU LAGI, DIA LANGSUNG MENYERANGNYA DENGAN HAN LIONG SIP PAT CIANG.

KAKAK CENG!

JANGAN GANGGU DIA!

JURUS NAGA MENYESAL

WUUUSH

BRAK!

CELAKA... CELAKA...

ANAK-ANAK, DENGARKAN KATA KAKEK...

PUKUL SAJA, KAK! JANGAN PEDULIKAN OCEHANNYA!

DLA HARI INI, AKU TERLALU BANYAK MAKAN DAN MINUM. PERUTKU SAKIT LAGI. AKU HARUS KE BELAKANG DULU!

SUDAH, KAK! HAJAR!

AKU TAHU KALIAN BARU PUAS JIKA SUDAH MENGHAJARKU.
TAPI PERUTKU SAKIT LAGI. TAK TERTAHANKAN...

DASAR PENIPU TUA! BERANINYA BERBUAT SEMBA-RANGAN!
AKAN KUHUJANI TUBUHMU DENGAN JARUM, APA KAU MASIH BISA BERSILAT LIDAH!
BEGINI SAJA. 7 HARI MENDATANG, AKAN KUTUNGGU KALIAN DI KAKI GUNUNG TAPAK BESI. DATANG SAJA KALAU BERANI!
GUNUNG TAPAK BESI?

DARI SINI KE ARAH BARAT, MELINTASI SIANG-TEK, SIN-CU DAN SUNGAI GOAN KANG. IKUTI SAMPAI KE HULUNYA. KALIAN AKAN SAMPAI DI LOUW-KEE DAN SIN-KEE. DI ANTARA DUA TEMPAT ITU ADA GUNUNG TINGGI YANG BENTUKNYA MIRIP LIMA JARI MENUNJUK KE LANGIT. ITULAH GUNUNG TAPAK BESI!

BENTUKNYA MIRIP LIMA JARI MENGACUNG KE LANGIT.

GUNUNG ITU SANGAT BERBAHAYA, CUMA BISA DIMASUKI ORANG-ORANG BERPENGALAMAN SEPERTI AKU.
LEBIH BAIK KALIAN MINTA AMPUN SEKARANG. TAK AKAN KUMINTA KALIAN MENANTANG MAUT DI GUNUNG TAPAK BESI.

SIAPA SUDI MINTA AMPUN PADAMU?! 7 HARI LAGI, KAMI PASTI AKAN DATANG MENEMUIMU DI SANA!

ADUH... PERUTKU SAKIT...

MARGA KIU ITU KUNGFUNYA HEBAT, KITA TAK AKAN MAMPU MENGHADAPINYA.

TAPI ADA KALANYA DIA BERPURA-PURA SAMA SEKALI NGGAK BISA KUNGFU. APA MAKSUDNYA?

AKU JUGA TAK PAHAM.

TADI BERKALI-KALI DIA KUSERANG DENGAN TONGKAT PENGGEBUK ANJING, TETAP SAJA TAK MAMPU MEMBALAS.

APA MUNGKIN KEMARIN MALAM DIA MEMPERDAYAI ORANG DENGAN TIPUANNYA LAGI?

TAK MUNGKIN. KEMARIN MALAM DIA MENGHANCURKAN SEPASANG TANGAN TETUA LAUW, DAN MENYAMBUT SERANGAN TENAGA DALAMKU. DIA MEMANG MAMPU MELAKUKANNYA, BUKAN PURA-PURA.

AKU TAK PAHAM SIASAT APA YANG ADA DI KEPALA ORANG TUA ITU. TERKADANG DIA TAMPAK KETAKUTAN, TERKADANG MALAH SANGAT PERCAYA DIRI.
CUMA ADA SATU CARA UNTUK MENGETAHUINYA. KITA HARUS KE GUNUNG TAPAK BESI!
BUAT APA KITA KE GUNUNG TAPAK BESI? URUSAN KITA SUDAH SELESAI. KITA HARUS MENCARI GURU. PENIPU TUA ITU PUNYA BANYAK SIASAT LICIK, UNTUK APA KITA MENANGGAPINYA SUNGGUH-SUNGGUH?
KAKAK CENG, AKU MAU TANYA. BUKANKAH LUKISAN YANG DIBERIKAN AYAHKU SUDAH BASAH. HURUF APA YANG KAU LIHAT DI BALIKNYA?

TULISAN ITU SUDAH RUSAK SAMPAI TAK BISA TERBACA!

APA KAU TAK BISA MENEBAKNYA SAMA SEKALI?

YONG-JIE, KAU PASTI SUDAH TAHU. AYO KATAKAN PADAKU!

SRET
SRET

BARIS PERTAMA MESTINYA KURANG SATU HURUF. PASTI HURUF BU. KALAU TULISANNYA LENGKAP BUNYINYA MENJADI...
"SURAT WASIAT BU BOK"
(SURAT WASIAT GAK HUI)

SE-DANG-KAN BARIS KE-DUA...

TADINYA AKU TAK BISA MENEBAKNYA, TAPI SETELAH SI TUA ITU BICARA AKU JADI TAHU. MENURUTKU BUKAN HURUF GUNUNG, TAPI PUNCAK.

SURAT WASIAT BU BOK...

武移遺書
在鐵掌山
ADA DI GUNUNG TAPAK BESI!
SURAT WASIAT BU BOK JOE DI GUNUNG TAPAK BESI

YONG-JIE, APA KALIMAT BERIKUT-NYA?

SEKALI-SEKALI MIKIR JUGA DONG, JANGAN CUMA TANYA ORANG.

SI TUA ITU BILANG GUNUNG TAPAK BESI BENTUKNYA SEPERTI 5 JARI, JADI BARIS KETIGA ADALAH "DI BAWAH PUNCAK JARI TENGAH"

BENAR, BENAR... YONG-JIE, KAU PINTAR SEKALI! SEKARANG BARIS KEEMPAT!

YANG KEDUA... ENTAH APA LANJUTANNYA AKU TAK BISA MENEBAK KALIMAT INI!

TAK APA-APA, KITA PERGI SAJA DULU!
ORANG ALIRAN TAPAK BESI BERSEKUTU DENGAN ORANG KIM, PASTI MEREKA AKAN MEMBERIKAN SURAT WASIAT INI PADA WANYAN HONG HEM! INI URUSAN PENTING YANG TAK BOLEH DITUNDA-TUNDA. AYO PERGI!

SHEK
SHEK

SURAT WASIAT GAK HUI INI TAK BOLEH JATUH KE TANGAN ORANG KIM!
SECARA KEBETULAN, KWEE CENG SAN OEY YONG MENGETAHUI TEMPAT SURAT WASIAT GAK HUI BERADA.
MENGAPA SURAT YANG SANGAT PENTING BAGI KEGELAMATAN NEGERI INI BISA BERADA DI GUNUNG TAPAK BESI? SIAPA YANG AKHIRNYA BISA MENDAPATKANNYA?

GUNUNG
CIONG LAM

ISTANA
TIONG YANG

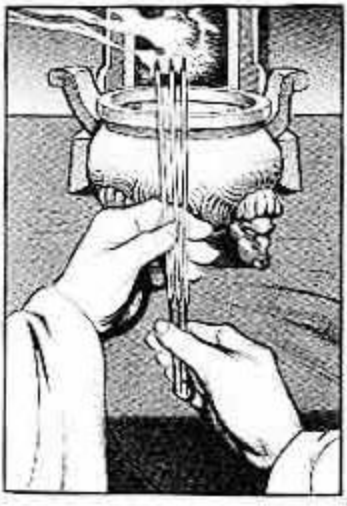

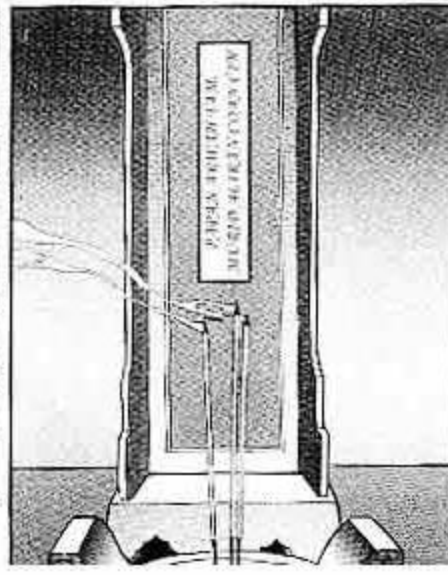

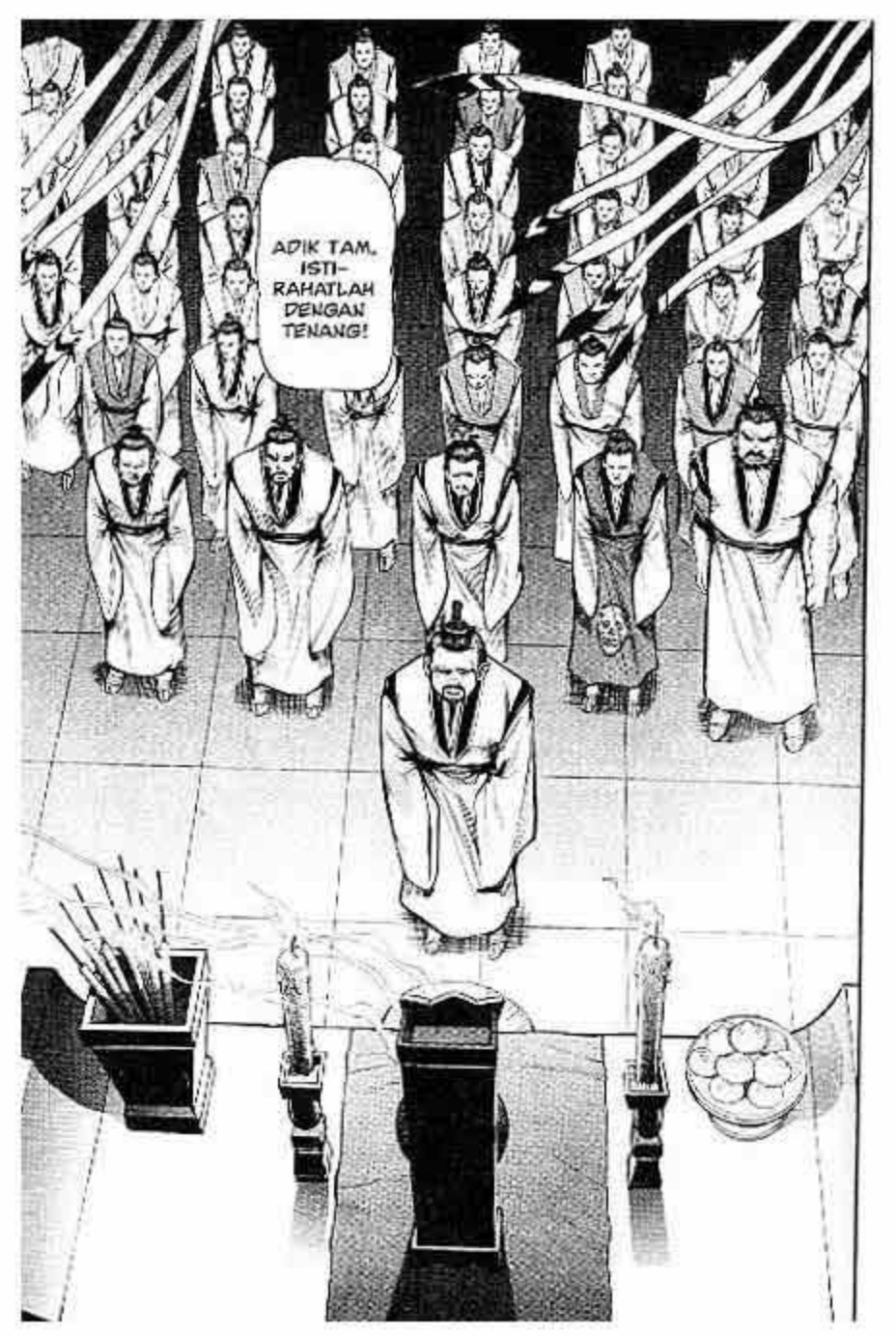
ADIK TAM, ISTI-RAHATLAH DENGAN TENANG!

SAUDARA SAUDARA SEPERGURUAN.
SI GESAT TIMUR OEY YOK SU TELAH MEMBUNUH ADIK TAM DAN PAMAN GURU CIU.
KITA MURID ALIRAN COAN CIN HARUS MEMBALASKAN DENDAM MEREKA!
KALAU TIDAK, ARWAH MEREKA TAK AKAN BERISTIRAHAT DENGAN TENANG!
BAHKAN KWEE CENG YANG BEGITU JUJUR PUN BINASA DI TANGANNYA.
IBLIS INI BENAR-BENAR TAK PUNYA PERASAAN!
7 MURID COAN CIN TERTIPU KATA-KATA KIU CIAN JIN DI DUSUN GU KEE. MENGIRA KWEE CENG DAN CIU PEK THONG TEWAS DIBUNUH OEY YOK SU.

... ...
DENDAM PERGURUAN INI HARUS DIBALAS!
BESOK KITA BERANGKAT KE PULAU PERSIK!
BAIK! KITA BERSUMPAH HARUS MEMBALAS DENDAM KESUMAT INI!

SUHENG, KITA JANJI DUEL DENGAN PHENG LIAN HOUW DAN KAWAN-KAWAN BERTARUNG DI KEEHING BULAN DEPAN.

SEPULANG DARI PULAU PERSIK, KITA SEGERA KE KEEHING DAN MENGHADAPI MEREKA!

HEM.

LEBIH BAIK KITA UTUS PARA MURID UNTUK PERTEMUAN ITU.

KITA JUGA HARUS MEMBAWA MURID GENERASI KETIGA...

SIAPA TAHU MEREKA MAIN KEROYOK SUPAYA MENANG!

KETUJUH MURID COAN CIN MASING-MASING MENGANGKAT BANYAK MURID. ITU SEBABNYA MURID GENERASI KETIGA JUMLAHNYA CUKUP BANYAK. SELAIN IN CIE PENG, ADA JUGA LI CIE CHANG, ONG CIE TAN DAN TIO CIE KENG.

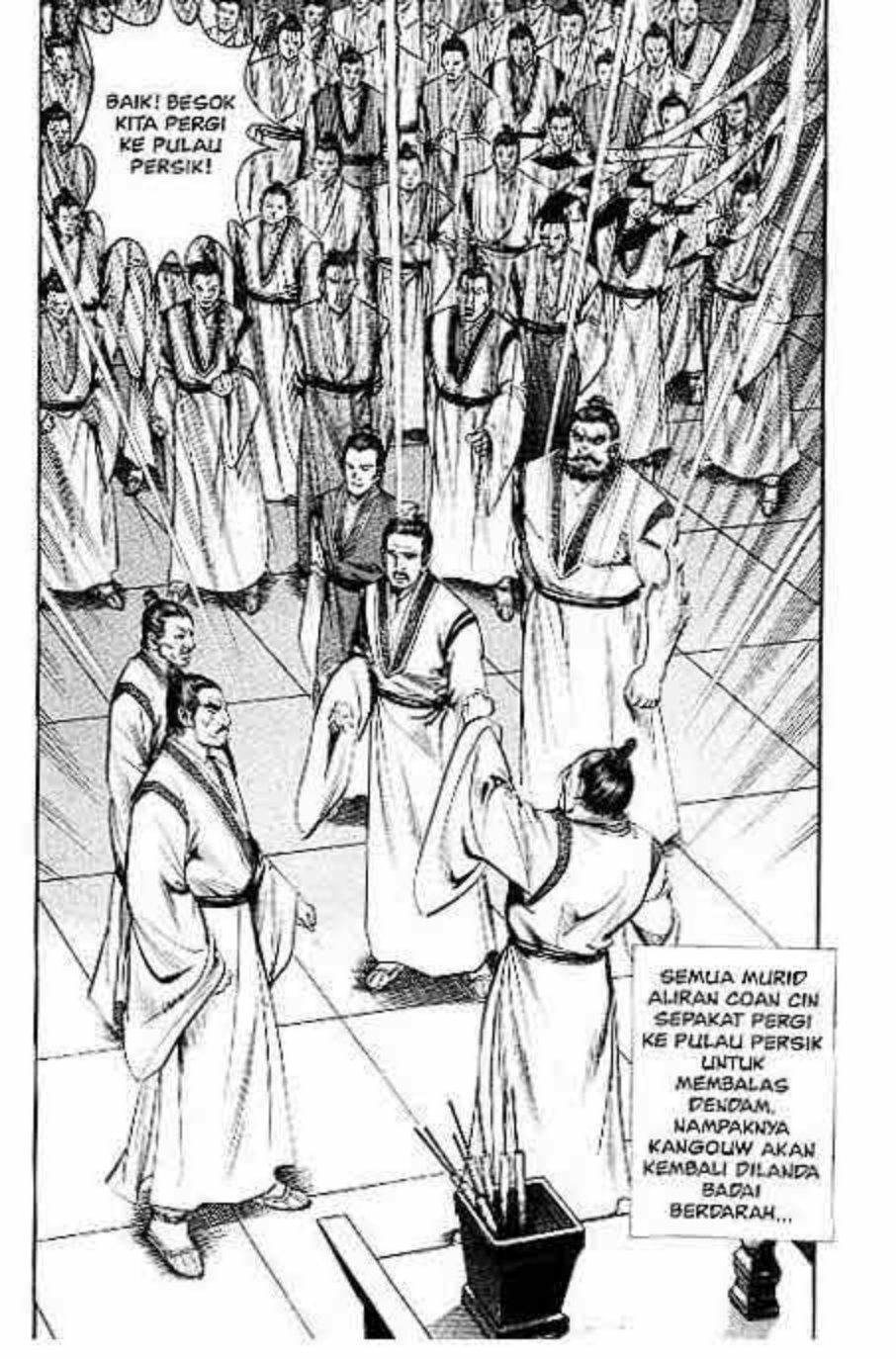
BAIK! BESOK KITA PERGI KE PULAU PERSIK!
SEMUA MURID ALIRAN COAN CIN SEPAKAT PERGI KE PULAU PERSIK UNTUK MEMBALAS DENDAM, NAMPAKNYA KANGOUW AKAN KEMBALI DILANDA BADAI BERDARAH...

PU-
LAU
PER-
SIK

SETELAH BERPISAH DENGAN PUTRINYA, SESAT TIMUR DIA KEMBALI KE DUSUN GU KEE UNTUK MENJEMPUT SAKOUW DAN MEMBAWANYA KE PULAU PERSIK

KIOK... KAKEK, KIOK APA TADI, AKU LUPA! COBA BILANG SEKALI LAGI!

KIOK LENG HONG! AYO CEPAT TULIS!

AH...

... ...

SAAT ITU SESAT TIMUR SAMA SEKALI TAK MENYANGKA, KALAU KETENANGAN PULAU PERSIK AKAN SEGERA BERAKHIR DITERPA PRAHARA.

GUNUNG TAPAK BESI

GUNUNG TAPAK BESI
鐵掌帮
BEGITU RAPAT AKBAR KAYPANG BERAKHIR KISRUH, YO KANG DAN BOK LIAM CU IKUT KIU GIAN JIN KE GUNUNG TAPAK BESI.
KAKAK KANG, LEBIH BAIK KITA TINGGAL-KAN TEMPAT INI.
KENA-PA?

BEBERAPA HARI INI, AKU LIHAT KEGIATAN DI PARTAI TAPAK BESI INI SANGAT MISTERIUS.
SUASANA DI SINI SANGAT ANGKER, PASTI BUKAN ALIRAN BAIK-BAIK.
LAGIPULA KAYPANG DALAM KEADAAN KACAU. ENTAH APA YANG TERJADI?
CIT KONG MENYERAHKAN KEDUDUKANNYA PADAMU SEBELUM IA MENINGGAL...
KAU TAK BOLEH MUNDUR BEGITU SAJA MENGHANCURKAN HARAPANNYA!
HUH! ALIRAN PAKAIAN KOTOR TAK MENGHORMATI WASIAT ANG CIT KONG...
LALU AKU BISA APA?!
KITA CARI RAHIB KHU SAJA, MINTA DIA MENGUMPULKAN PENDEKAR KANGOUW DAN MENEGAKKAN KEADILAN UNTUKMU.
PILIH TETUA YANG PALING BISA KAU PERCAYA...
MINTA AGAR DIA BANTU MENENANGKAN KEADAAN DI KAYPANG, SUPAYA KAU BISA MENUNAIKAN AMANAT ANG CIT KONG.

DUNIA KANGOUW BANYAK GEJOLAK, KAU PIKIR PEREBUTAN KEKUASAAN SESEDERHANA ITU?

TAPI ...

ADIK ...

TAK USAH MEMBAHAS MASALAH INI TERUS.
SELAMA BEBERAPA HARI INI AKU SUDAH BERPIKIR...
TAK APA-APA AKU BATAL JADI KETUA KAYPANG...
ASALKAN BISA BERSAMAMU, AKU SUDAH MERASA SANGAT BAHAGIA...

ADIK...

BAGAIMANA KALAU KITA SEGERA MENIKAH?
... ...

TIDAK!

ADIK, APA KAU MERAGU-KAN KETULUSAN CINTAKU?

KAKAK KANG, LEBIH BAIK KITA TURUN GUNUNG DAN CARI RAHIB KHU SAJA.

TIDAK, AKU TIDAK MAU!

KAKAK KANG, PRIA SEJATI TIDAK BOLEH MENGABAIKAN URUSAN NEGARA DAN DENDAM ORANG TUA, SEMATA-MATA DEMI MENDAHULUKAN URUSAN CINTA!
KALAU KAU TETAP BERKERAS, BERARTI KAU SUDAH MENGECEWAKAN CIT KONG DAN RAHIB KHU...

AKU HANYA INGIN BERSAMAMU. MEMANGNYA ITU SALAH?

KAKAK KANG ...

.....

ADIK YO!
PERHIASAN YANG KAU PESAN DI TOKO PERHIASAN SUDAH DIANTAR.

MAAF TELAH MEM-BUATMU REPOT, KETUA KIU!

...
...

APAKAH ITU PERHIASAN TANDA MATA UNTUK PERTU-NANGANMU DENGAN NONA BOK?

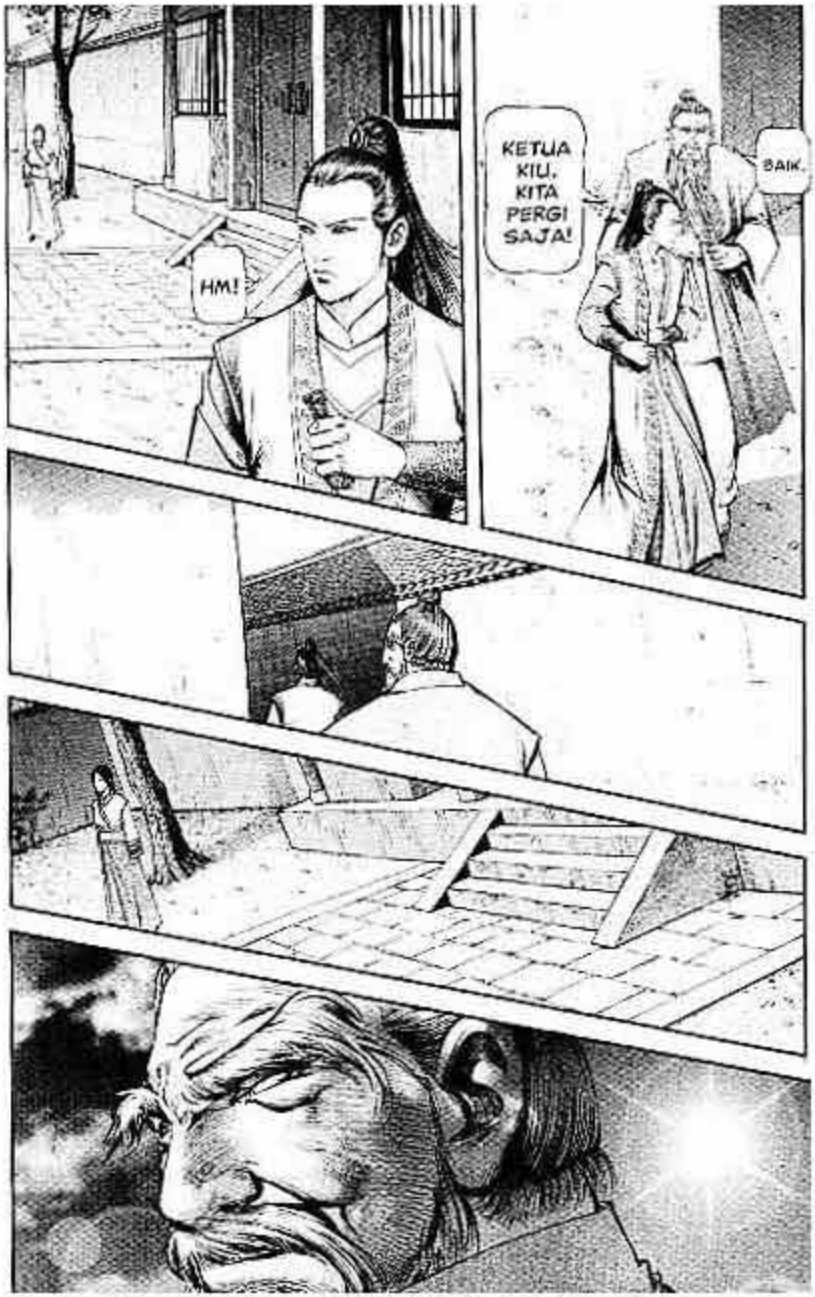
HM!
KETUA KIU, KITA PERGI SAJA!
BAIK.

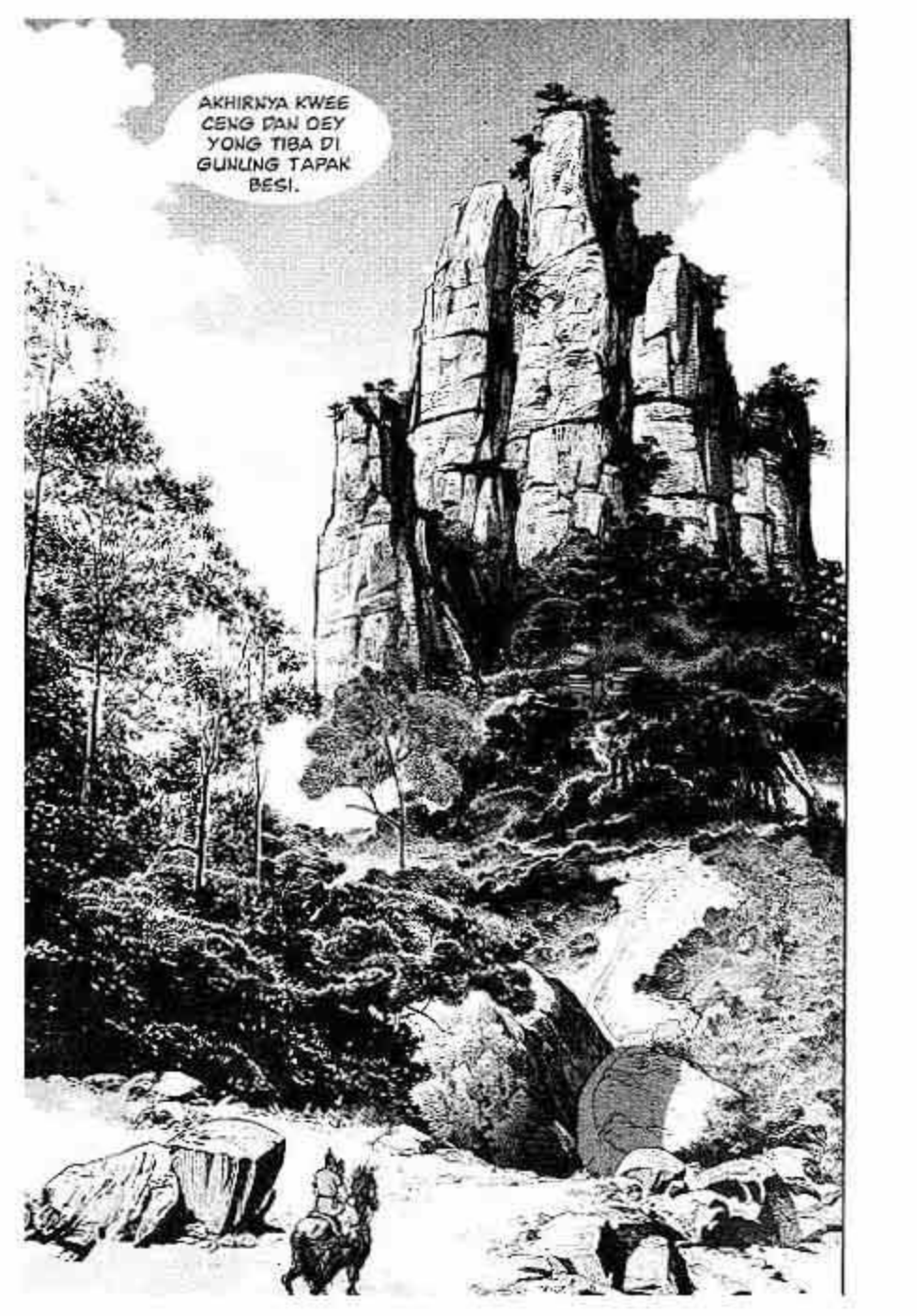
AKHIRNYA KWEE CENG DAN DEY YONG TIBA DI GUNUNG TAPAK BESI.

GUNUNG TAPAK BESI INI PERSIS SEPERTI LUKISAN ITU.
LIHAT, YONG-JIE, BUKANKAH DI PUNCAKNYA ADA POHON SONG?

YANG KURANG CUMA JENDRAL YANG MEMAINKAN PEDANG. AYO, KAKAK SAJA YANG NAIK DAN MEMAINKAN PEDANG!

SAYANG-NYA AKU BUKAN JENDRAL.

MUDAH SAJA BAGIMU BUAT JADI JENDRAL!
TOH KELAK JENGHIS KHAN...

...
...

APA?
AKU PAHAM, AKHIRNYA AKU PAHAM!

KAKAK CENG, LIHAT! GUNUNG TAPAK BESI INI MEMANG ANEH.

KELIMA PUNCAK GUNUNGNYA PERSIS SEPERTI 5 JARI.

ANEHNYA, SETIAP GUNUNG DIBAGI LAGI JADI TIGA RUAS, MIRIP DENGAN JARI JEMARI.

RUAS JARI? MAKSUD-MU ADALAH...

KALIMAT KEEMPAT DI DALAM LUKISAN ITU ADALAH: RUAS JARI KE DUA.

SURAT WASIAT GAK HUI ADA DI RUAS KEDUA PUNCAK TAPAK BESI!

BAGUS, MALAM INI KITA AKAN MENCURINYA!

PAGI INI, AKU BERKATA TERLALU KERAS PADA KAKAK KANG.
PANTAS SAJA DIA JADI KESAL...
DIA MEMANG TAK BISA BEDAKAN BAIK DAN SALAH, TAPI BIAR BAGAIMANA PUN DIA SANGAT BAIK PADAKU...
AKU HARUS MINTA MAAF PADANYA!
ADIK YO, AKU TAHU APA YANG TERJADI.
CALON ISTRIMU ITU TAK MAU MENURUTI PER-MINTAAN-MU, BUKAN?
ITU SIH SOAL GAM-PANG!

CAMPURKAN SEDIKIT ISI BOTOL INI KE DALAM MINUMANNYA.
AKU JAMIN, DIA AKAN MENGIKUTI SEMUA KEINGINAN-MU!
TERIMA KASIH, KETUA KIU.
KURANG AJAR!
JA-NGAN SUNG-KAN!
AKU MASIH ADA URUS-AN.
KALAU URUSANMU SELESAI, JANGAN LUPAKAN AKU.
HAHA-HA...

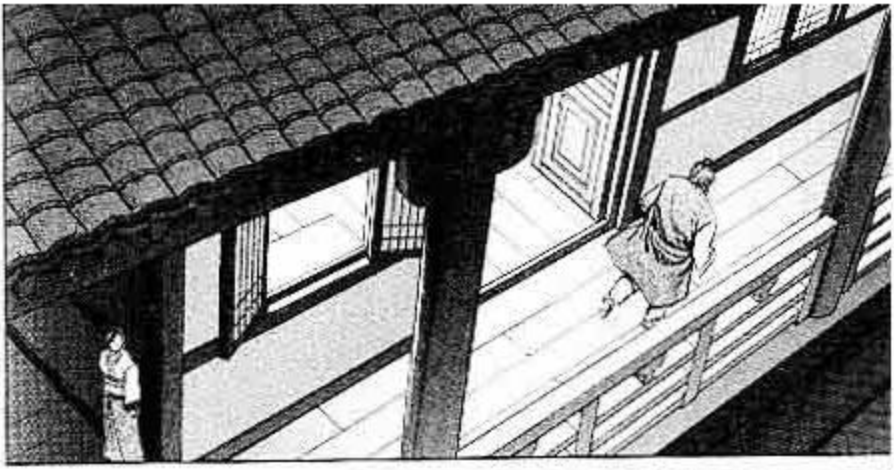

ADIK, KEBETULAN SEKALI KAU DATANG. AYO MASUK!

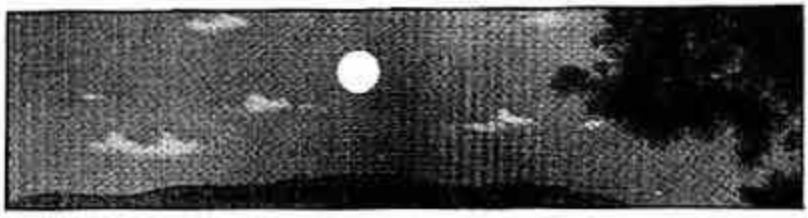

KAKAK CENG, DI HUTAN LEBAT ITU ADA CAHAYA.
SEPERTINYA MARKAS ALIRAN TAPAK BESI ADA DI DALAM SANA!
HUP
SIAPA KA-LIAN?!
KALAU SAMPAI KETAHUAN, RENCANA MENCURI SURAT WASIAT BISA GAGAL!
ITU LEMPENG TITAH MILIK KETUA!

WUUUT
TOK, TOK
BRUK
DEEESH
KAKAK CENG, AYO KITA PERGI!

ADIK!
COBA TEBAK, APA ISI BOTOL INI?
MANA AKU TAHU?
INI HADIAH DARI TEMAN-KU.
KATANYA KALAU AKU MEN-CAMPUR ISI BOTOL INI KE DALAM MINUMAN-MU...
KAU AKAN MENURUTI SEMUA KEMAUAN-KU.
AH...
AKU SANGAT MENGHORMATIMU, MANA MUNGKIN MAU MELAKUKAN PERBUATAN RENDAH SEPERTI ITU?
PRANG!

.....
!
ADIK, KALU TAK PERCAYA PADAKU?
BIARLAH AKU MATI BERSIMBAH DARAH!
CINTAKU TULUS PADAMU! KALAU AKU MEMANG BERNIAT JAHAT PADAMU...

KAKAK KANG, JANGAN!
MANA MUNGKIN AKU TAK PERCAYA PADAMU!

AKU YANG SALAH...

PRAK

AKU TERLALU CURIGA... MAAFKAN AKU!

ADIK...

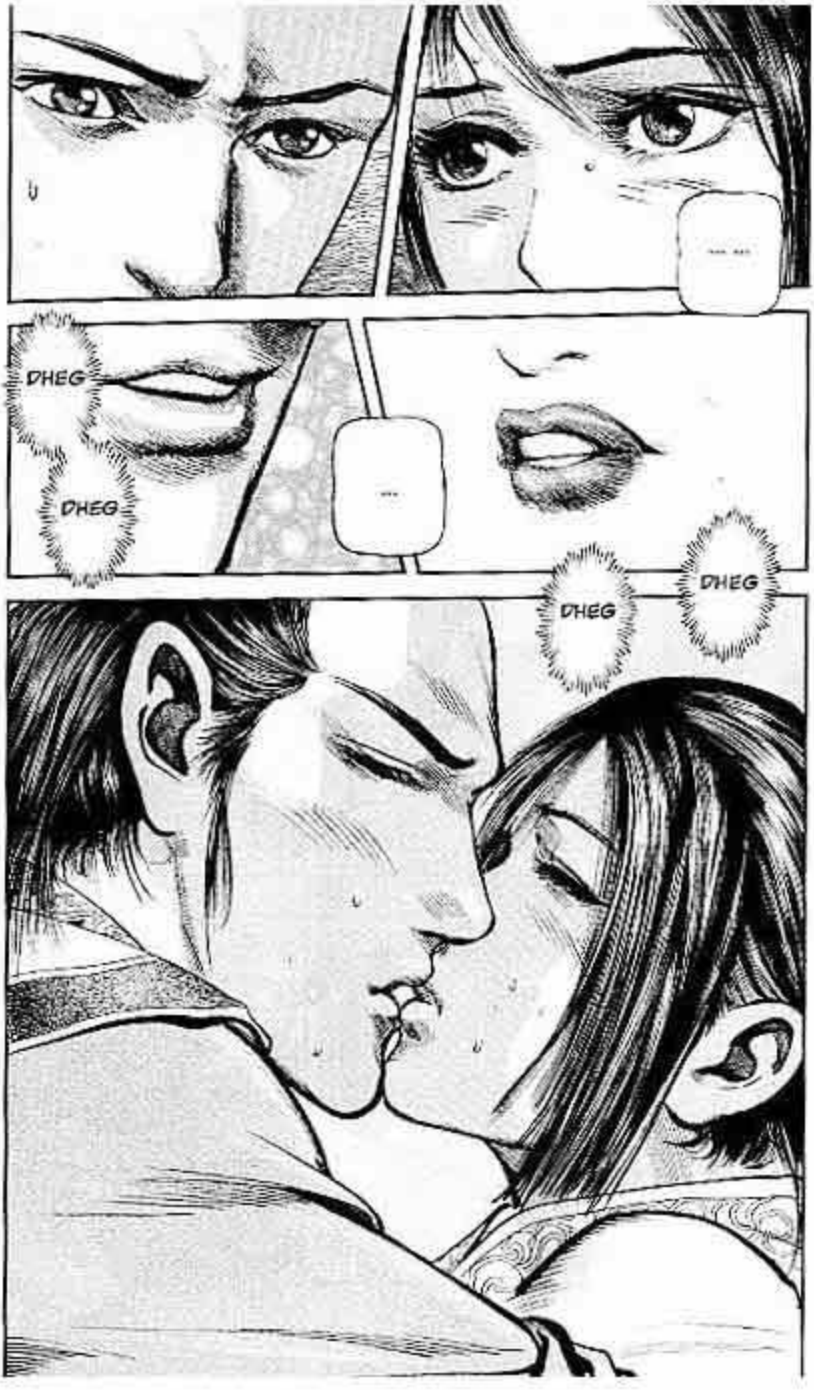
DHEG
DHEG
DHEG
DHEG

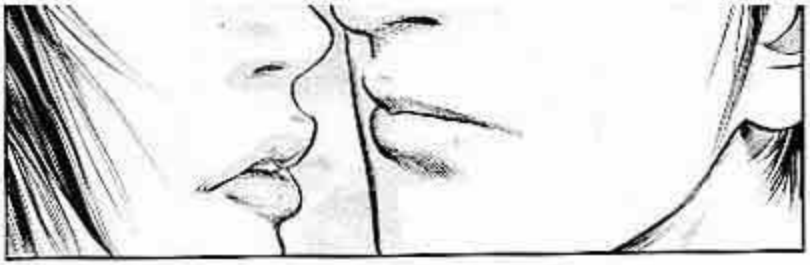

LIAM CU, KAU MAU MENIKAH DENGANKU, KAN?

... ...

HUP

DI SANA ADA CAHAYA. AYO LIHAT!

SREK SREK

SREK SREK

KIU CIAN JIN? ITU KAN PASIR BESI YANG MEMBARA! APA YANG AKAN DILAKUKAN-NYA?

KIU CIAN JIN BERDIRI DI DEPAN TUNGKU BERISI PASIR BESI PANAS, DAN TIBA-TIBA SAJA MENGHUJAMKAN TANGANNYA MASUK KE DALAM WAJAN!
CRES

WUUUUSH

SROK SROK

HOOOSH

FUUUUH
KANTUNG ITU TERBUAT DARI KAIN YANG DIISI PASIR BESI DAN DIIKAT BENANG SUTRA...
TAPI DIA BISA MEMUKUL KANTUNG ITU TANPA BER-GERAK!
KUNGFU SI TUA INI HEBAT SEKALI, TAK BISA DIANGGAP REMEH!
PENIPU TUA INI BANYAK AKALNYA.
KALAU GURU KEDUA KAKAK CENG ADA DI SINI, DIA PASTI BISA MEMBONGKAR TIPUANNYA!

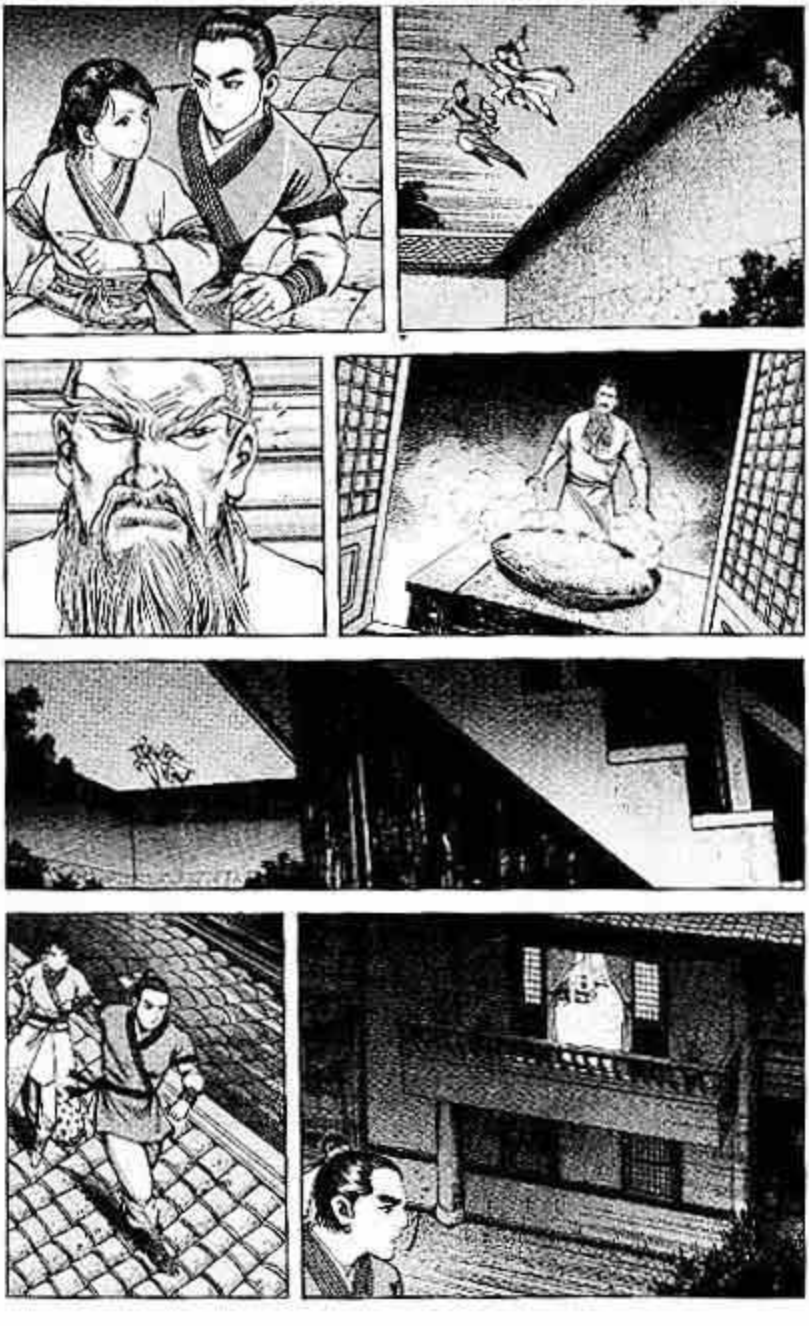

KENAPA ADIK BOK ADA DI SINI?
KAKAK KANG, CEPAT ATAU LAMBAT AKU AKAN JADI MILIKMU...
ASALKAN KAU MEMBUNUH WANYAN HONG UEH DAN MEMBALASKAN DENDAM AYAH DAN IBU ANGKAT...
MASIH BELUM TERLAMBAT UNTUK MENIKAHIKU, BUKAN?
ADIK, MENGAPA KAU TAK MEMIKIRKAN HAL YANG LEBIH PENTING?

KAU BILANG AKU TAK MEMIKIRKAN HAL YANG LEBIH PENTING?

BENAR. COBA PIKIR, PENGAWALAN DI TEMPAT TINGGAL WANYEN KONG LIEH SANGAT KETAT.

MANA MUNGKIN AKU BISA MENGHA-BISINYA SEORANG DIRI?

KAU JADI ISTRIKU, LALU KITA PURA-PURA DATANG MENENGOK AYAH DAN IBU MERTUAMU.

SAAT ITU, BILA KITA GABUNGKAN KEKUATAN MAKA, PASTI AKAN BERHASIL.

BENAR-KAH?

TENTU SAJA!

HUH! LAGI-LAGI YO KANG MERAYU KAKAK BOK DENGAN MULUT BERBISA...
AKU TAK BOLEH BIARKAN KAKAK BOK JATUH KE PELUKAN BANDIT INI!

KA-KAK CENG
BIAR KUBONGKAR KEPOK YO KANG...

EH, ADA ORANG!

TEP
TEP

NYARIS SAJA!

SIAPA YANG BERANI MENANTANGKU MALAM-MALAM BEGINI?!

KIU CIAN JIN GADUNGAN ATAU ASLI

INI WILAYAH KEKUASAANNYA. PANTAS SAJA GAYANYA KIAN MENJADI-JADI!
DIA PASTI TAHU KAMI NAIK KE GUNUNG INI.
ITU SEBABNYA DIA MENUNGGU DAN MENYIAPKAN "PERMAINAN BARU" UNTUK MENYAMBUT KEDATANGAN KAMI...
TUAN KIU, AKU MEMBERI SALAM.
KAMI MENEPATI JANJI DATANG DALAM WAKTU 7 HARI, BUKAN?

OMONG KOSONG, JANJI DALAM 7 HARI APA MAKSUDMU?
WAH, KENAPA LUPA PADA JANJI KITA?
APA PERUTMU SUDAH SEMBUH?
KALAU MASIH SAKIT, BERDIAM SAJA DULU. BARU BERTARUNG DENGANKU.
NANTI MALAH REPOT, HIHIHI...
HUP
JANGAN BANYAK CAKAP, TERIMA JURUSKU!
SEPERTI SUNG-GUHAN SAJA.
BIAR TAPAK TANGANMU TERTUSUK DURI JOAN WIE KAH YANG KUPAKAI, BARU TAHU RASA!

YONG-
JIE!
MINGGIR!

BRAK!
AKH!

AAAAKH...

PRAK
YONG-JIE!

YONG-JIE, KAU KENAPA?
YONG-JIE...
HUP

HUH, GADIS BRENGSEK! DIA PAKAI JUBAH BERDURI!
UNTUNG TAK BERACUN.
KETUA, APA YANG TERJADI?
APA PENYE-LUSUP, CEPAT KEJAR!
BAIK!

KURANG AJAR, BERANINYA MENYUSUP KE GUNUNG TAPAK BESI! AKU TAK AKAN TENANG SEBELUM MEMBEKUK DUA BUDAK CILIK ITU!
HUP

BRAK BRAK
KAKAK KANG, DI LUAR ADA SUARA PERTARUNGAN. APA YANG TERJADI?
JANGAN IKUT CAMPUR, INI URUSAN ALIRAN TAPAK BESI.
KAKAK KANG...
APA?

PERA-SAANKU TULUS TERHADAP-MU...

APA PUN YANG TERJADI...

HMM...

KUMOHON JANGAN MENI-PUKU!

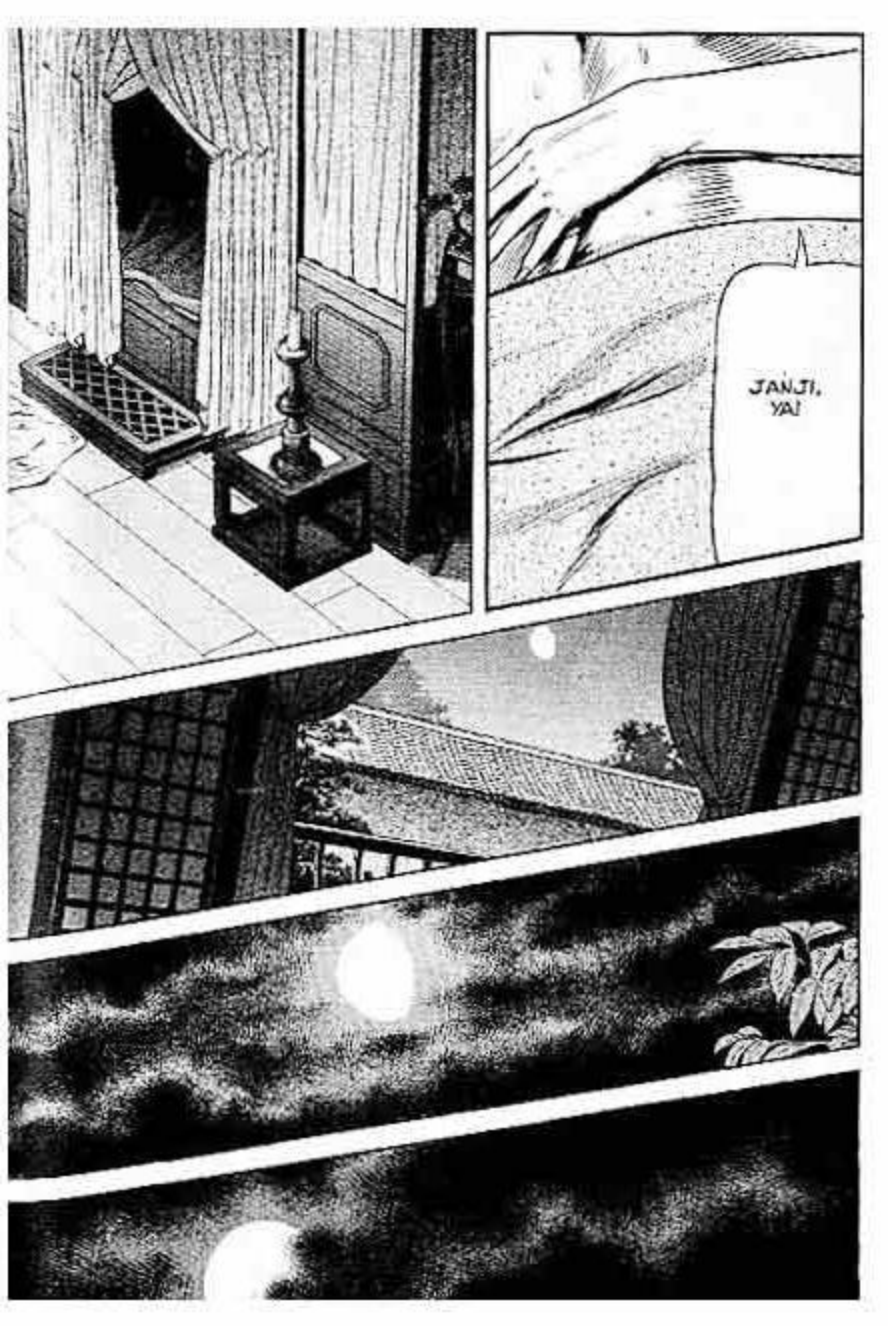
JANJI, YA!

TABAH-LAH, YONG-JIE! KAU PASTI SELAMAT!
KE-JAR!
MEREKA ADA DI ATAS!

TAK MASALAH BAGIKU TURUN GUNUNG...
TAPI YONG-JIE LUKA PARAH, SULIT UNTUK MELOLOS-KAN DIRI...
LEBIH BAIK NAIK KE ATAS GUNUNG!
HUP
SEWAKTU DI GURUN PASIR, KWEE CENG PERNAH BERLATIH GERAKAN UNTUK NAIK GUNUNG. DENGAN CEPAT, DIA MENINGGALKAN PARA PENGEJARNYA.

DAERAH TERLARANG
DRAP DRAP
UNTUNG YONG-JIE MASIH BER-NAPAS...
PUNCAK INI SANGAT SEMPIT, SEDANGKAN MUSUH SUDAH MENGEPUNG.
AKU HARUS CARI TEMPAT UNTUK ISTIRAHAT, YANG PENTING SELAMATKAN YONG-JIE DULU!

DI DEPAN ADA GUA!
YONG-JIE, YONG-JIE!

YONG-JIE KENA PUKULAN TELAPAK TANGAN KIU CIAN JIN.
SEPERTI APA KEADAAN LUKA-NYA?
TERNYATA PUKULAN TAPAK KIU CIAN JIN DAHSYAT SEKALI!
KALAU YONG-JIE TAK PAKAI JOAN WIE KAH.
DIA PASTI SUDAH MATI!
... ...
KEKUATAN KIU CIAN JIN HAMPIR SETARA DENGAN AUWYANG HONG...
SEKARANG KEADAAN LUKA YONG-JIE SAMA PARAHNYA DENGAN LUKA GURU WAKTU ITU...

SEPERTINYA SULIT DISEMBUH-KAN...
AKU HARUS BAGAIMANA INI?!
HOEK!
YONG-JIE, KAU KENAPA?

AKU... DADAKU... SAKIT SEKALI...
JANGAN TAKUT, YONG-JIE!
AKAN KUBANTU DENGAN TENAGA DALAM!
HOESCH
YONG-JIE!

DRAP DRAP
AKHIRNYA MEREKA BISA MENGEJAR!
TIDAK!
YONG-JIE, TETAPLAH DI SINI. AKU AKAN MELAWAN MEREKA!
!!
KAKAK CENG, APAKAH KAU AKAN MENING-GALKANKU LAGI...
SEPERTI SAAT RAPAT AKBAR KAYPANG TEMPO HARI?

KALAU MEMANG HARUS MATI... BIARLAH KITA MATI BERSAMA... JANGAN TINGGALKAN AKU... SENDIRIAN...
YONG-JIE...
BAKLAH, KITA LAWAN MEREKA SAMA-SAMA!

DRAP
DRAP
?!
DRAP DRAP

BOCAH-BOCAH KECIL, CEPAT TURUN HADAPI AKU!

YONG-JIE, JUMLAH MEREKA BANYAK ...

TAPI KENAPA HANYA BERANI MEMAKI-MAKI DARI BAWAH SANA DAN TAK MAU NAIK KE ATAS?

ENTAH SIASAT APA LAGI YANG DILANCAR-KAN SI TUA INI?

MEREKA MEMANG TAK BERANI NAIK, TAPI PUNCAK INI SANGAT TINGGI...

SAMA SEKALI TAK ADA JALAN KELUAR. BAGAIMANA KITA BISA MELOLOSKAN DIRI!

KAKAK CENG, KURASA UNTUK SEMENTARA INI MEREKA TAK AKAN NAIK KE ATAS...
KITA MASUK SAJA KE DALAM GUA... GUA INI BUATAN MANUSIA...

SIAPA TAHU KITA BISA LOLOS DARI KEJARAN MEREKA...

IYA...

YONG-JIE. TERNYATA DI DALAM GUA INI MEMANG ADA RUANG BATU!

KENAPA MEREKA JUGA KE SINI?

TEMPAT APA INI?
KENAPA BEGITU BANYAK TULANG BELULANG?

RAHASIA MENGGEMPUR BANGSA KUM

AH!

YONG-JIE, LUKAMU SAKIT?

BU-KAN!
KAKAK CENG ...
SURAT WASIAT GAK HUI MUNGKIN ADA DI DALAM SINI...

APA?

MUNGKIN-KAH GUA INI ADA DI RUAS KEDUA PUNCAK TAPAK BESI?

TANPA SADAR, KITA LARI KE SINI?

PAPAH AKU, KAK, KITA BUKA ISI KOTAK ITU...

RAHASIA MENG-GEMPUR BANGSA KIM!

APAKAH INI SURAT WASIAT GAK HUI?

YONG-JIE, INI CATATAN STRATEGI PERANG GAK HUI...
TULISAN ESAINYA, SURAT SERTA PUISI...

COBA BACA-KAN UNTUK-KU.

CATATAN DI LIMA PUNCAK

SEJAK TIONGGOAN DILANDA PEPERANGAN, MUSUH TERUS MENYERANG. AMUKAN PERANG MELANDA KE SEGALA PENJURU. AKU TELAH MAJU KE MEDAN LAGA, MEMIMPIN PASUKAN DALAM LEBIH DARI 200 PERTEMPURAN.

岳
SEJAK KEKALAHAN DI KIAN KANG, AKU SANGAT MENYESAL TAK BISA MERAIH KEMENANGAN. KARENA ITULAH SENGAJA KULATIH PASUKAN YANG MAHIR BERTEMPUR... AGAR DAPAT BERPERANG LAGI HINGGA KE PADANG PASIR DI UTARA...
DENGAN SUSAH PAYAH AKU KEMBALI KE IBUKOTA DAN MENGHADAP KEDUA PENGUASA. TAPI ISTANA TAK PEDULI. KAISAR SAMA SEKALI TAK PEDULI. DITULIS OLEH GAK HUI.

PANTAS AYAH SELALU BILANG, DIA MENYESAL TERLAMBAT LAHIR PULUHAN TAHUN...
HINGGA TAK BISA MELIHAT SENDIRI PAHLAWAN BESAR INI...

SAYANG PERJUANGANNYA GAGAL TERJEGAL SIASAT KOTOR PARA PEJABAT KORUP...
HINGGA IA MATI DALAM PENYESALAN.

KWEE CENG LALU MEMBACAKAN BEBERAPA PUISI LAGI SEPERTI "GUNUNG TIONG KECIL", "KLENTENG CAHAYA GIOK HIJAU", DAN "SUNGAI MERAH DARAH".
KAKAK CENG, COBA KAU BACAKAN LAGI...

AIB CENG KANG, TAK BISA DIHAPUSKAN...

GAK HUI TAK PERNAH MELUPAKAN RAKYATNYA...
INILAH YANG DISEBUT PAHLAWAN SEJATI!

KAKAK... APA ISI BUKU YANG SATUNYA LAGI?
PAHLAWAN BESAR MENULIS PUISI, PAHLAWAN KECIL MEMBACANYA... BENAR-BENAR SEMPURNA.

INI...

STRATEGI BERPERANG YANG DITULISKAN OLEH GAK HUI!

Mengutamakan pemilihan, rajin berlatih, adil dalam memberi hadiah dan hukuman, memberi perintah dengan jelas, tertib. Bersama-sama dalam senang dan susah.

BAHKAN WANYEN HONG LIEH TAK PERNAH BERMIMPI KALAU SURAT WASIAT INI ADA DI GUNUNG TAPAK BESI!

LANGIT MAHA ADIL, TAK MERESTUI KITAB INI JATUH KE TANGAN PENJAJAH!

KIU CIAN JIN?!
HAHAHA... TERNYATA BOCAH-BOCAH PEMBERANI INI DATANG JUGA MENCARIKU!
BAGUS SEKALI! TAK KUSANGKA KALIAN BERNYALI BESAR...

JELAS-JELAS AKU MELIHAT DIA MEMIMPIN PASUKAN DI BAWAH ...
KENAPA SEKARANG TIBA-TIBA ADA DI DALAM GUA?
INI DAERAH TERLARANG ALIRAN TAPAK BESI, SIAPA YANG MASUK PASTI MATI!
KALIAN BERDUA SUDAH BOSAN HIDUP?
KALAU BEGI-TU...
KENAPA KAU BISA MA-SUK?
...
AKU ADA URUSAN PENTING ...
TAK PUNYA WAKTU UNTUK MELAYANI KALIAN NGOBROL!
KEPALANG TANGGUNG, TAK AKAN KUBIARKAN DIA PERGI!

WUSH!
BRAK!

ANEH, KENAPA TAPAK TANGANNYA TERASA LEMAH TAK BER-TENAGA?

GREP

KREK
TUK!
KENAPA SI TUA INI JADI TAK BISA KUNGFU?
...
...
YONG-JIE, KITA SURUH SI TUA INI MENGANTAR KITA KE BAWAH!
NYAWAKU SENDIRI TERANCAM, MANA BISA ANTAR KALIAN KE BAWAH?

SURUH MURID-MURIDMU MENYINGKIR, AKAN KULEPASKAN TOTOKANMU BEGITU TURUN GUNUNG!

DUH, KENAPA KAU TERUS MENYIKSA-KU?
COBA LIHAT KE MULUT GUA, MAKA KAU AKAN PAHAM...!

...?

KENAPA ADA 2 KIU CIAN JIN?!

HUH! KALIAN PIKIR KALIAN BISA SELAMAT DENGAN CARA BERTAHAN DI PUNCAK SANA?!
AMBIL RUMPUT DAN RANTING KERING!
BAIK!

ISTANA KERAJAAN, LIM AN
ANG CIT KONG! TUAN BESAR ANG!

ANG CIT KONG, TUAN BESAR ANG!

YANG DATANG BUKAN AH-CENG...
LALU SIAPA YANG DATANG MEN-CARIKU?
...
...
SIAPA ITU?!
BRAK!

UKH!

NEKAT SEKALI, SUDAH TUA BEGINI MASIH BERANI MENEROBOS MASUK ISTANA!
HUH! TER-NYATA LELAKI BANG-KOTAN!

TANGKAP DIA!

SETENGAH BULAN INI BANYAK KEJADIAN ANEH DI ISTANA. TERNYATA KALI BIANG KEROKNYA, YA?

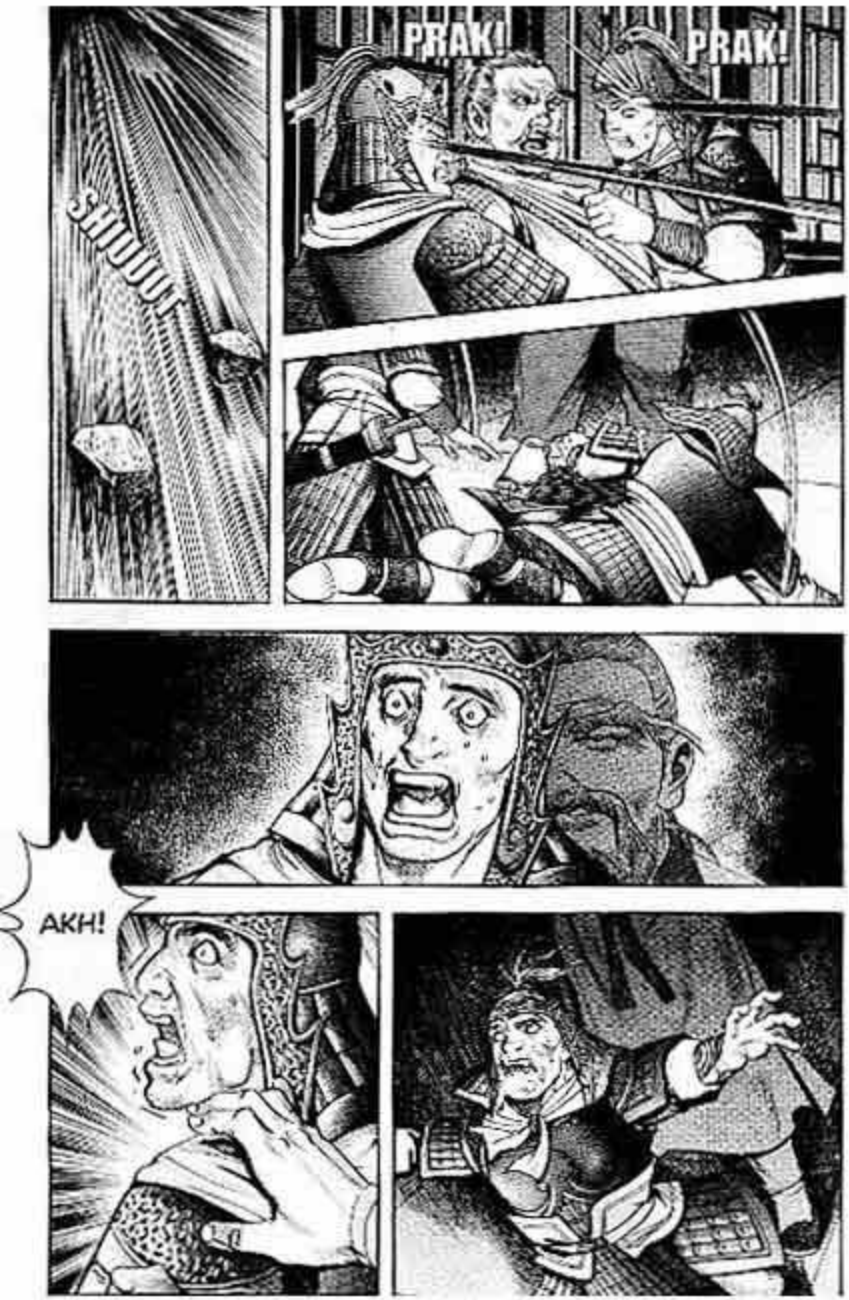
SHUUUUT
PRAK!
PRAK!
AKH!

HIHI-HI...
BOCAH TUA NAKAL!
PENGEMIS TUA, AKHIRNYA KAU KUTEMUKAN JUGA!
KENAPA SEMBUNYI DI SINI?
PENGAWAL ISTANA MAU MENANGKAPKU, RUBAH PENCURI MAKANAN ENAK INI!
AKU SEMBUNYI KARENA TAK TAHU KAULAH YANG DATANG...

UHUK... UHUK...
INI TEMPAT KAISAR MENIKMATI BUNGA BWEE DI MUSIM DINGIN.
SEPI SEKALI SETIAP KALI MUSIM PANAS.
ITU SEBABNYA AKU BISA MENYEPI DI SINI MENYEMBUHKAN DIRI!

SELAMAT, AKHIRNYA TUAN CIU MENEMUKAN KAKEK ANG CIT KONG!

TERNYATA MEREKA BEREMPAT YANG MEMANGGILKU DARI TADI!

BOCAH TUA NAKAL, KENAPA MEREKA MEMBANTUMU MENCARIKU?
HAHA-HAHA ...
MEREKA MAKAN RACUN PEMBOLONG USUSKU, PASTI MATI KALAU TAK PATUHI PERINTAHKU!

PENGEMIS TUA. APA KAU SUDAH MAKAN BEBEK MANDARIN 5 MESTIKA?

AKU SUDAH 4 KALI MAKAN DI DAPUR.
RASANYA MEMANG LUAR BIASA!

BA-GUS SE-KALI!
HEI, KALIAN! KE SINI!

HARI INI AKU DAN ANG CIT KONG MAU KEMBALI KE GU KEE CUN.
SETELAH URUSAN SELESAI, CARI AKU DI SANA!

URUSAN APA?

ADA PEM-BUNUH!

KALAU TAK INGIN MATI KONYOL, LAWAN PARA PENGAWAL ITU!
HALANGI MEREKA SEMENTARA KAMI PERGI!
TANGKAP PEMBUNUH ITU!
HAHAHA, CEPAT!
PENGEMIS TUA, AYO KITA PERGI CARI AH-CENG DAN NONA CILIK OEY!

PENYENDIRI DI HEK SHAO

YONG-JIE, KENAPA ADA 2 KIU CIAN JIN?

MASA KAKAK MASIH BELUM MENGERTI JUGA? MEMANG ADA 2 KIU CIAN JIN!

MEREKA BERDUA MIRIP SEKALI... YANG SATU KUNGFU-NYA HEBAT...

DAN YANG SATU LAGI HANYA BISA MEMBUAL ...

BENAR, KAN?

JANGAN MENG-HINA BEGITU...

JADI SIAPA YANG ASLI?

TENTU SAJA DIA YANG PALSU...
COBA GELEDAH BAJUNYA!

ADA PEDANG DAN BUKU INI.
KECUALI ALAT-ALAT MENIPU...

PAK TUA, SIAPA NAMAMU? CEPAT KATAKAN!

TAPI KEDENGARANNYA JELEK, AKU TAK MAU MEMAKAINYA.
DULU AYAHKU PERNAH MEMBERIKU NAMA "CIAN LI."

LI DAN JIN KAN LEBIH PANJANG LI...
JADI KAU LEBIH HEBAT DARINYA...
TAPI MENURUTKU LEBIH BAIK KAU GANTI NAMA JADI CIAN FEN SAJA...

APA HUBUNGANMU DENGAN KIU CIAN JIN?
MENGAPA DIA HANYA BERTERIAK DI BAWAH DAN TAK NAIK KE ATAS?
TANPA PERINTAHKU, SIAPA YANG BERANI NAIK KE ATAS?
KAKAK CENG, JANGAN BERSIKAP BAIK PADA SI LICIK ITU, DIA TAK AKAN PERNAH BICARA TERUS TERANG...
TOTOK SAJA JALAN DARAH THIAN KIU HIAT-NYA.
JALAN DARAH THIAN KIU HIAT LETAKNYA DI BAWAH TENGGOROKAN, SATU DIM DI ATAS DARAH SOAM KI HIAT YANG MERUPAKAN CABANG IMWI DARI DELAPAN JALAN NADI.
BEGITU DITOTOK, KIU CIAN LI MERASA TIDAK KERUAN. TUBUHNYA SEPERTI DIGIGITI RIBUAN SEMUT, GATAL BUKAN MAIN.

KUMOHON, CEPAT LEPASKAN TOTOKAN-KU!

AKAN KULEPAS KALAU KAU PATUH PADAKU!

AIH, MANA BISA AKU LOLOS DARI TANGAN KALIAN! BAIKLAH, AKU AKAN BICARA!

AKU DAN KIU CIAN JIN SAUDARA KEMBAR, AKU KAKAKNYA.

WAKTU BERUMUR 13 TAHUN, TAK SENGAJA KIU CIAN JIN MENYELAMATKAN KETUA SANGKWAN DARI ALIRAN TAPAK BESI

UNTUK MEMBALAS BUDI, KETUA SANGKWAN MENGAJARKAN SELURUH ILMU PADA KIU CIAN JIN.

SEBELUM MENINGGAL, SANGKWAN MENYERAHKAN JABATAN KETUA PADA KIU CIAN JIN. SEJAK SAAT ITU, KUNGFU KIU CIAN JIN MENGALAMI KEMAJUAN PESAT. NAMA BESAR TAPAK BESI MENGAPUNG DI AIR KIAN MASHUR DI DUNIA PERSILATAN.

PADA PERTANDINGAN HOA SAN LUN KIAM, ONG TIONG YANG DAN KAWAN KAWAN MENGUNDANGNYA IKUT SERTA. TAPI KARENA JURUS TAPAK BESINYA BELUM SEMPURNA, DIA MENOLAK UNTUK IKUT.

AKU TAHU...

ADIKKU MAKIN LAMA MAKIN LIHAI, JUGA JADI KETUA PERGURUAN...

AKU KEBALIKANNYA, NGGAK BISA APA-APA, CUMA MENIPU ORANG...

SEWAKTU DIA MENYEPI...

AKU MEMAKAI NAMANYA UNTUK MALANG MELINTANG DI LUAR...

...

YONG-JIE, WAKTU DI KWI IM CUNG DAN LIM AN, KITA BERTEMU KIU CIAN JIN PALSU INI.

SEDANGKAN DI KUN SAN, KITA BERTEMU KIU CIAN JIN YANG ASLI.

ADUH, MAK! GATAL SEKALI!

CEPAT KATAKAN, KENAPA ORANG TAPAK BESI TAK BERANI NAIK KE ATAS?

INI TEMPAT PENYIMPANAN KERANGKA PARA KETUA ALIRAN TAPAK BESI.

SESAAT SEBELUM MENINGGAL, KETUA AKAN NAIK SENDIRI KE ATAS DAN MENUNGGU AJALNYA.
PERATURA MENETAPKAN, SIAPA SAJA YANG MASUK KE DAERAH TERLARANG INI...
MAKA DIA HARUS MATI.
ITU SEBABNYA CIAN JIN TAK BERANI MENGEJAR SAMPAI KE SINI...
MESKI PUN DIA ITU KETUA ALIRAN.
LALU KENAPA KAU BERANI NAIK KE ATAS?
AKU ...
CEPAT KATA-KAN!
PARA KETUA DATANG KE SINI MENANTI AJAL SAMBIL MEMBAWA SENJATA DAN BENDA-BENDA KESAYANG-ANNYA...
ADA JUGA YANG BAWA HARTA...
KUPIKIR DALAM BEBERAPA HARI INI KALIAN AKAN DATANG MENCARIKU...
JADI AKU PUN AMBIL RESIKO DATANG KE SINI UNTUK MENCURI BEBERAPA SENJATA PUSAKA...
SIAPA TAHU MALAH BERTEMU KALIAN BERDUA DI SINI.

PANTAS SAJA KAU SEMBUNYI-KAN BEGITU BANYAK SENJATA PUSAKA...
KAKAK CENG, DI BUKU INI DISING-GUNG SOAL GAK HUI!
EH!
INI KAN BUKU CATATAN KETUA TAPAK BESI YANG SEBELUM-NYA...
KENAPA ME-NYEBUT SOAL GAK HUI?
PAK TUA, KAU BILANG INGIN MENGAMBIL BUKU INI, BUKAN... JADI KAU INGIN TAHU URUSAN LAMA DI ALIRAN INI!
PANTAS SAJA DI LUAR SANA KAU PANDAI MENIPU, TANPA KETAHUAN BELANGNYA...
HEHE-HE...
HUH! GARA-GARA KAU SI PENIPU TUA...
OEY YONG JADI LUKA OLEH TAPAK BESI KIU CIAN JIN!
PREK PREK

CELAKA! KAKAK CENG, CEPAT LIHAT KEADAAN DI LUAR!

HABIS SUDAH! HARI INI NYAWAKU PASTI MELAYANG DI TANGAN KALIAN!

WOOOSH

PREK
PREK
PREK
GAWAT! MEREKA TAK BERANI MENGEJAR KE SINI, JADI SENGAJA MEMBUAT API BESAR!
DALAM GUA TAK ADA BARANG YANG TERBAKAR, TAPI ASAP TETAP AKAN NAIK KE ATAS.
KALIAN BERDUA AKAN MATI TER-PANGGANG DI DALAM!
HAHAHAHA

YONG-JIE, MEREKA MENYERANG DENGAN API, LEKAS KITA PERGI!
TOK TOK
TOLONG AKU, PENDEKAR MUDA!
KUMOHON, LEPASKAN TOTOKAN-KU!

SELA-MAT-KAN DIRIMU!
DI MANA-MANA API MENGE-PUNG!
SEBENTAR LAGI AKAN MERAMBAT KE ATAS, BAGAI-MANA NIH?
KAKAK CENG, KITA NAIK KE ATAS DULU!

TEP
TEP
HUP
HUP
HUP
WOOOOSH
HAH?! ITU KAN KAKAK!
KENAPA DIA MENGINJAK TANAH TER-LARANG?!

KETERLALUAN! DIA SUDAH MELANGGAR ATURAN! KALAU DIA SAMPAI TURUN GUNUNG, AKU TAK AKAN MENGAMPUNINYA! KURANG AJAR!
AH...
DENGAN CEPAT KWEE CENG MEMBOPONG OEY YONG NAIK KE PUNCAK GUNUNG.
API MEMANG TAK LANGSUNG MEMBAKAR. TAPI NAMPAKNYA KITA SULIT MELOLOSKAN DIRI...

KAKAK CENG, GAK BU BOK BERNAMA HUI ALIAS PENG KI.
BAGAI-MANA KALAU SEKARANG PAKAI TIAUW KI?
TIAUW KI, APA MAKSUD-NYA?
KITA SURUH KEDUA RAJAWALI ITU MEMBAWA KITA KELUAR DARI SINI!
BAGUS SEKALI! BIAR AKU PANGGIL MEREKA KE ATAS! TAPI AKU TAK TAHU MEREKA MASIH PUNYA TENAGA ATAU TIDAK?
DI AMBANG KEMATIAN, SEMUA CARA HARUS DICOBA...

KWEE CENG BERSIUL DENGAN TENAGA DALAM YANG DIAJARKAN MA GIOK. SUARA SIULANNYA TERDENGAR SAMPAI JAUH. SETELAH BELAJAR KIU IM CIN KENG, KUNGFUNYA MAJU SANGAT PESAT.
SUUIIIT
SUUIIIT

RAJA-WALI, AYO KE SINI!
WUSH

KWAK!
KEPAK KEPAK
HAH?!

KOAAAK!

SAMPAI JUMPA LAGI, PAK TUA KIU!

NONA CILIK, KU-MOHON BAWA AKU SERTA!
AKU PASTI MATI KALAU APINYA MENJALAR KE SINI!

RAJAWALIKU TAK KUAT MENGGEN-DONG DUA ORANG, MINTA TOLONG SAJA PADA ADIKMU!
KAU LEBIH TUA DIBANDING DIA, TAK MUNGKIN DIA TAK PATUH!

AYO PER-GI!

AKU MENGINJAK DAERAH TERLARANG, TAK MUNGKIN SELAMAT KALAU PUN BERHASIL LOLOS DARI BENCANA API INI! AKU HARUS BERUSAHA!
NONA BAIK, COBA LIHAT MAINANKU INI! ASYIK, BUKAN?

APA?
HUP
WOODOSH
WAH!

LEPAS-KAN PEGA-NGANMU, PAK TUA!
TAK AKAN KULEPAS-KAN! AKU MASIH MAU HIDUP!
YONG-JIE!
AKU PASTI MATI!

WAAH!
CREB!

AAAAKH
KAKAK!
AAAAH

AMAN, DEH!
WUUUUSH

KAKAK...

HUH! SEMUANYA GARA-GARA DUA BOCAH INGUSAN ITU...

JANGAN HARAP KALIAN BISA KELUAR DARI GUNUNG LIMA JARI!

KEJAR!

SEPASANG RAJAWALI TAK BISA TERBANG TERLALU JAUH KARENA HARUS MEMBAWAKU DAN YONG-JIE.

MEREKA CUMA BISA MENGANTAR KAMI SAMPAI DI SINI.

YONG-JIE, SADARLAH!

LUKA YONG-JIE PARAH SEKALI, BAGAIMANA INI?

JIKA KUDA KECILKU DIPANGGIL, SUARANYA PASTI KEDENGARAN KIU CIAN JIN.

LIHAT PERKEMBANGAN SAJA DULU...

POKOKNYA KAMI HARUS TINGGALKAN GUNUNG TAPAK BESI DULU, MAKIN JAUH MAKIN BAGUS...

KWEE CENG TAKUT ORANG ALIRAN TAPAK BESI MENGEJAR, DIA TERUS BERLARI, DALAM SEKEJAP MEREKA SUDAH MELAMPAUI 1 LI.

DI DEPAN ADA NYALA LAMPU, PASTI ADA RUMAH ORANG!

DRAP DRAP
?!
DRAP
DRAP

KENAPA AKU TAK BISA MENDEKATI ARAH CAHAYA?
ADA YANG ANEH DENGAN JALAN DI HUTAN INI!
KAKAK CENG, JALAN 17 LANGKAH KE KANAN.
YONG-JIE, KAU BAIK-BAIK SAJA?
IYA...

16...
17...
8 LANGKAH KE KIRI, LALU JALAN KE SAMPING 13 LANGKAH KE KANAN.
KWEE CENG BERJALAN TAK TENTU ARAH, SEBENTAR KE KANAN, SEBENTAR KE KIRI!
ADA KALANYA BERJALAN MUNDUR ATAU KE SAMPING.
DALAM WAKTU SEKEJAB, CAHAYA LAMPU SUDAH NAMPAK DI DEPAN MATA.

YONG-JIE, BAGAIMANA KAU BISA TAHU JALAN DI HUTAN INI?
WAKTU KAU MONDAR MANDIR DI HUTAN, AKU SUDAH TAHU SITUASINYA...
JALAN DI HUTAN INI BUATAN MANUSIA, FORMASI 5 UNSUR INI BUKAN MASALAH BESAR BAGIKU!
ENTAH SIAPA YANG TINGGAL DI SINI?
BAIK! KITA KE SANA!
JANGAN GEGA-BAH, KAK!
BRESSH

AH, LUM-PUR!
KAMI PARA PENGELANA YANG KEBETULAN LEWAT SINI.
TEMANKU SAKIT PARAH, MOHON TUAN SUDI BERMURAH HATI MENGIZINKAN KAMI NUMPANG BERISTIRAHAT!
HUH, KALIAN SUDAH SAMPAI DI SINI, TENTU PUNYA KEMAMPUAN UNTUK MASUK KE DALAM RUMAHKU.
MEMANG-NYA AKU HARUS KELUAR MENYAMBUT KEDATANGAN KALIAN?
KALAU YONG-JIE TIDAK SAKIT KERAS, AKU TAK AKAN SUDI MENGGANGGU ORANG LAIN...
YONG-JIE, BAGAI-MANA CARANYA MENYE-BRANGI RAWA LUMPUR INI?

RUMAH INI DIBANGUN DI TENGAH RAWA LUMPUR...
DUA RUMAH YANG ITU BUNDAR, SATU LAGI SEGI EMPAT.
PERGILAH KE BELAKANG RUMAH BUNDAR, LALU JALAN 3 LANGKAH KE ARAH API.

JALAN KE SAMPING 5 LANGKAH, LALU JALAN LURUS 3 LANGKAH. PASTI TAK SALAH JALAN.
KALAU SAMPAI JATUH KE LUMPUR, PASTI SULIT MENYELAMATKAN DIRI.

KWEE CENG BERJALAN 119 LANGKAH, LALU SAMPAI KE DEPAN RUMAH SEGI EMPAT ITU.
PERSIS SEPERTI KATA YONG-JIE, KAKIKU SEPERTI MENGINJAK PATOK KAYU.

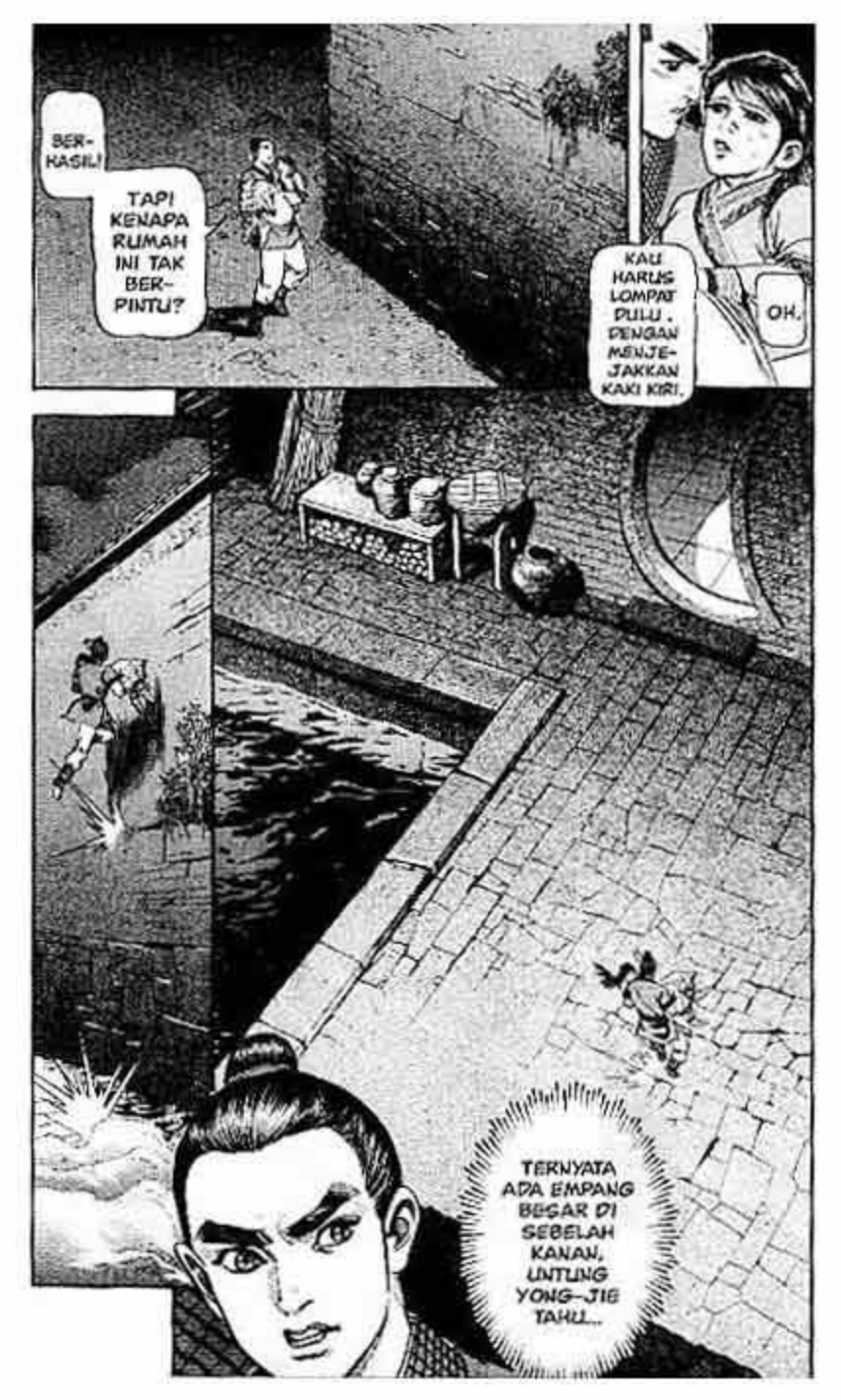
BER-KASIL!
TAPI KENAPA RUMAH INI TAK BER-PINTU?
KAU HARUS LOMPAT DULU. DENGAN MENJE-JAKKAN KAKI KIRI.
OH.
TERNYATA ADA EMPANG BESAR DI SEBELAH KANAN, UNTUNG YONG-JIE TAHU...

MASUK SAJA. DI DALAM TAK ADA YANG ANEH LAGI.

KAMI PELAN-CONG YANG LANCANG MEMASUKI RUMAH INI.
HARAP TUAN RUMAH SUDI MEMAAF-KAN KAMI.

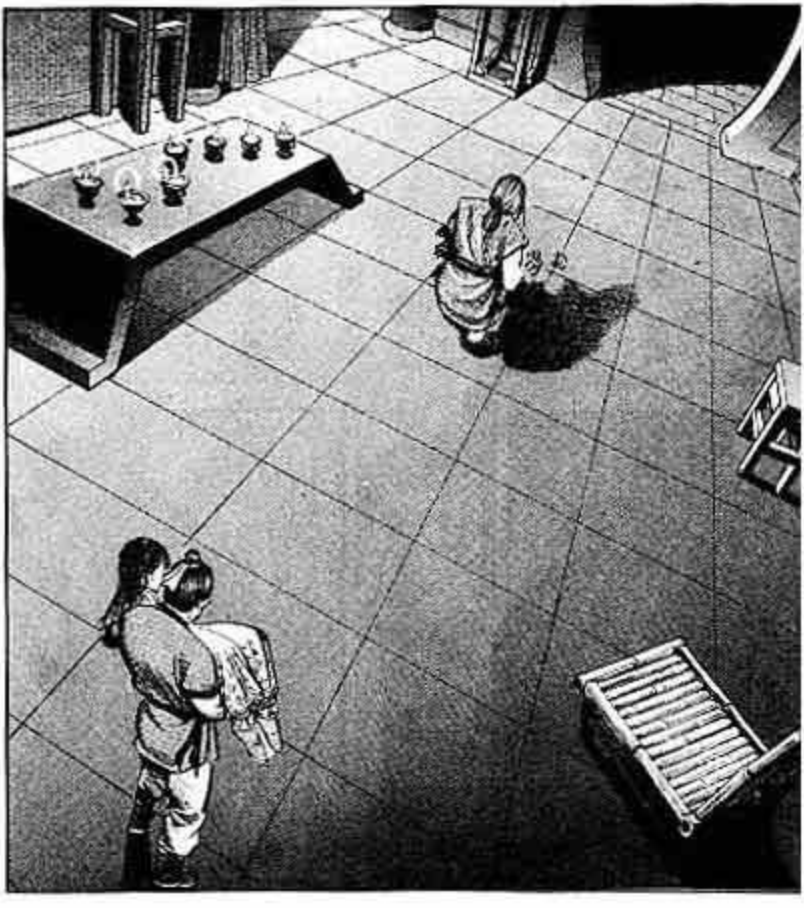

PEREMPUAN ITU SEDANG APAT MENGAPA DIAM SAJA BERJONGKOK DI SANA DAN NAMPAK SANGAT SERIUS...?
LEMBARAN BAMBU ITU ALAT PENG-HITUNG...
DIKELOM-POKKAN JADI 4 BAGIAN.
OH, DIA SEDANG MENGHITUNG 550225 M2 DENGAN BATANG BAMBU...
...
LIMA! 235!
...!

...
AH! TER-NYATA MEMANG 235!
NYONYA TUA ITU TERKEJUT, DENGAN GUSAR IA MENGANGKAT KEPALA MENATAP KWEE CENG DAN OEY YONG. KENINGNYA PENUH KERUTAN, TAPI WAJAHNYA TAMPAK BERSIH. SEPERTINYA UMURNYA BELUM TERLALU TUA, TAPI RAMBUT YANG MEMUTIH KARENA TERLALU BANYAK BERPIKIR MEMBUAT DIA TERLIHAT RENTA.

SOROT MATA PEREMPUAN INI SARAT DENGAN KEBENCIAN. TAK PERNAH SEKALI PUN KWEE CENG DAN OEY YONG PERNAH MEMBAYANGKAN PENDERITAAN YANG DIALAMI WANITA INI...
TANPA SENGAJA, KEHADIRAN MEREKA MEMICU DENDAM YANG TERPENDAM SELAMA BELASAN TAHUN.

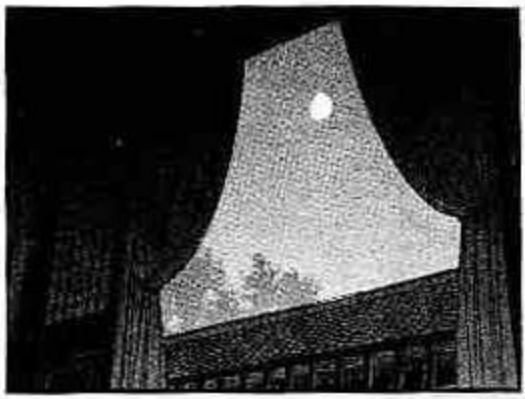

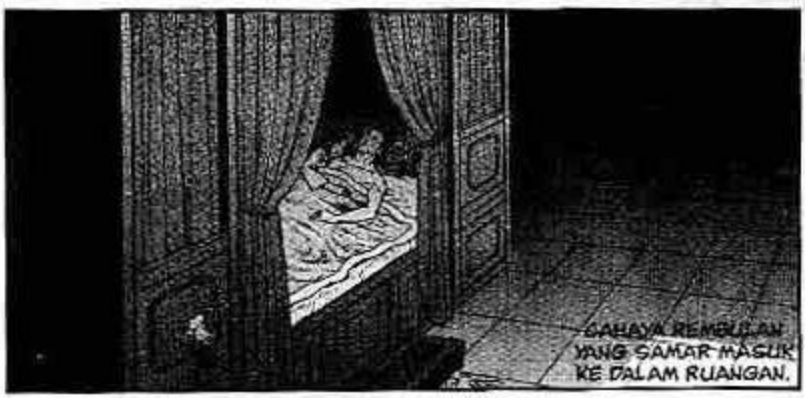
CAHAYA REMBULAN YANG SAMAR MASUK KE DALAM RUANGAN.

BOK LIAM CU BERSANDAR KE BAHU YO KANG.

TERBENAM DALAM KEMESRAAN YANG MEMABUKKAN...

JIKA INI MIMPI, DIA BERHARAP UNTUK TERUS TIDUR SEPERTI INI DAN SELAMANYA TAK AKAN BANGUN...
TAPI SETELAH IMPIAN BERLALU, SELIMUT DINGIN YANG MEMBEKU TELAH MENANTINYA....